

architetto Federico AIME

Ordine degli Architetti di Torino: numero di iscrizione 6749

residenza anagrafica e fiscale : via Ivrea, 26/C - 10010 FIORANO CANAVESE (TO)

codice fiscale : MAI FRC 77P14 E379Y

cell. 340.5745118

partita IVA : 09124290017

e-mail: arch.aime@libero.it - PEC: federico.aime@architettitorinopec.it

SCUOLA PRIMARIA “WALTER FILLAK” – Via della Torretta n.ro 20

**LAVORI PER LA REALIZZAZIONE DI SISTEMA ANTISFONDELLAMENTO
DEI SOLAI DEI “BLOCCHI A e B” – SCUOLA PRIMARIA DI BANCHETTE**

PROGETTO ESECUTIVO

DOCUMENTAZIONE FOTOGRAFICA

Giugno 2019

Le controsoffittature leggere esistenti



Fabbricato A



Fabbricato B



Le controsoffittature in tabelle laterizie “perret”



A falda inclinata, nelle zone di ingresso/atrio

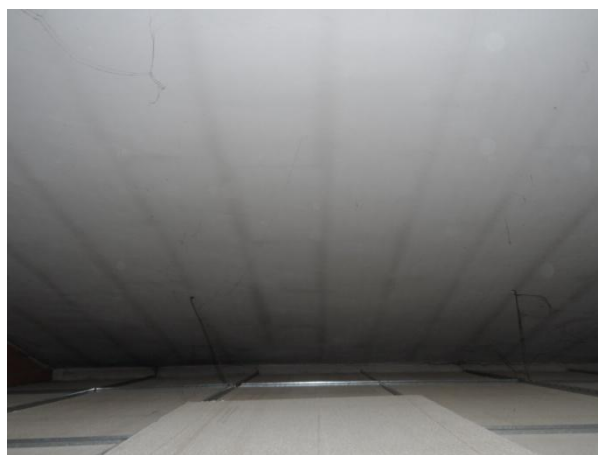

Controsoffittature piane su aule e mense



Particolare delle zone soggette a cavillature, crepe ed inflessioni

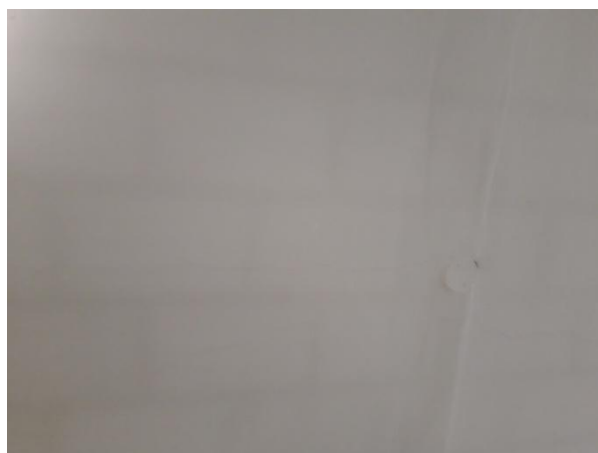

La fase diagnostica, con apertura di tasselli di indagine



Il solaio di copertura, oggetto di messa in sicurezza mediante sistema anti-sfondellamento

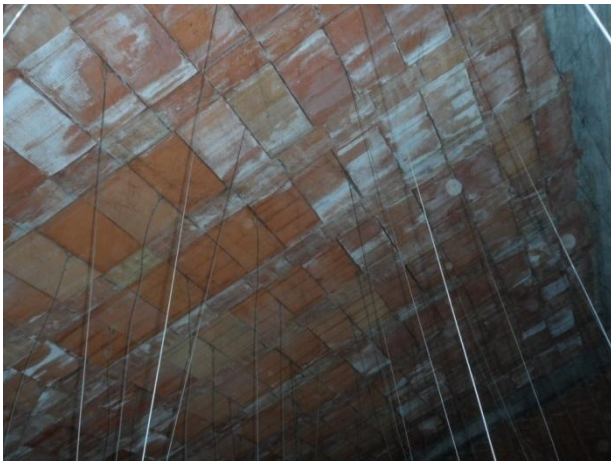

Degrado del solaio di copertura e pilastri del porticato di collegamento tra fabbricato A e B

